

Versicherungsmanagement der Sparkasse Goslar/Harz

Produktstatistik für das Umsatzjahr 2009

Jahresumsätze bezogen auf Vertragsbeginn und Vertragssumme

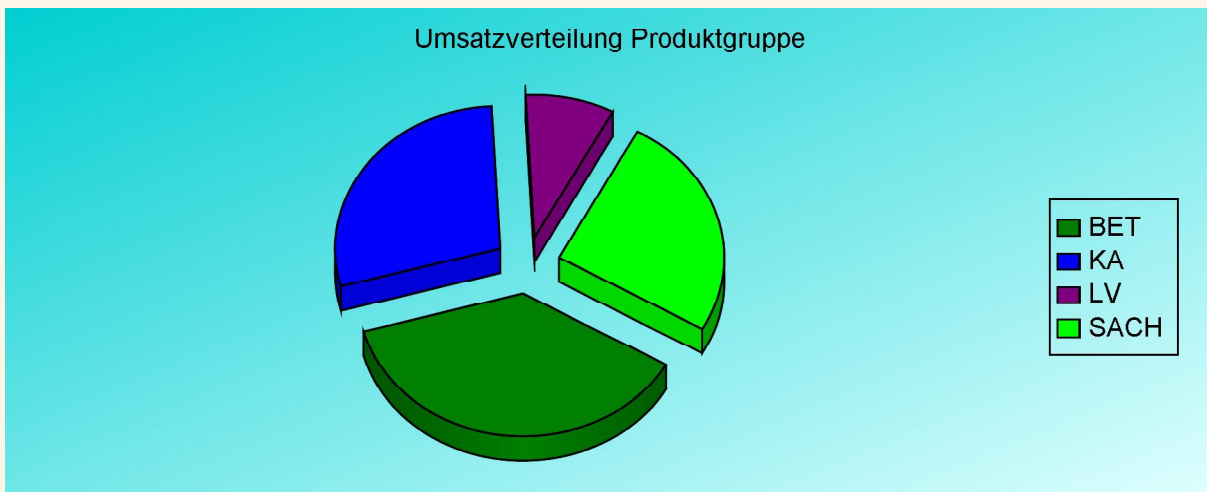
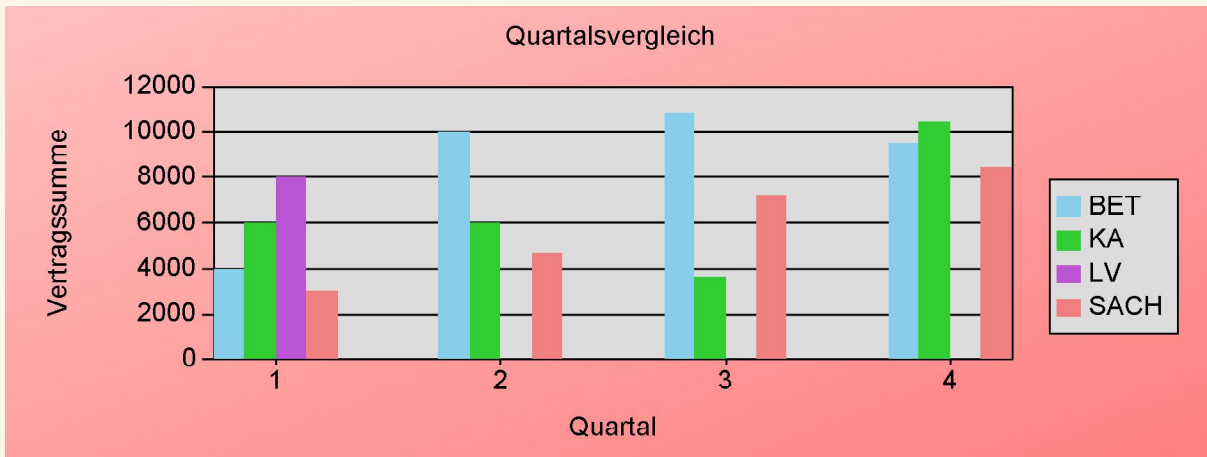

| | 1 | 2 | 3 | 4 | Gesamt |
|---------------|--------------------|--------------------|--------------------|--------------------|--------------------|
| BET | 4.000,00 € | 10.000,00 € | 10.800,00 € | 9.500,00 € | 34.300,00 € |
| KA | 6.000,00 € | 6.000,00 € | 3.600,00 € | 10.452,50 € | 26.052,50 € |
| LV | 8.000,00 € | 0,00 € | 0,00 € | 0,00 € | 8.000,00 € |
| SACH | 3.000,00 € | 4.650,00 € | 7.200,00 € | 8.500,00 € | 23.350,00 € |
| Gesamt | 21.000,00 € | 20.650,00 € | 21.600,00 € | 28.452,50 € | 91.702,50 € |